Algo de Laura



Obras diversas decoradas con acrílico y acuarlela:

Papel, lienzo, cerámica, y complementos en madera y textil

- Cuadros
- Marcapáginas
- Piedras
- Bisuteria
- Complementos

Laura García Pérez

algodelaura

Dosier



Acuarelas

Algo de Laura



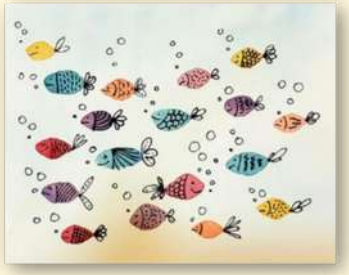











Algo de Laura





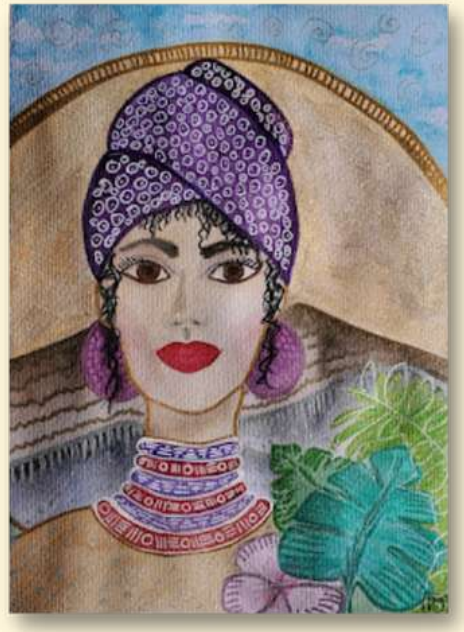











Algo de Laura

Algo de Laura

Marcapáginas

Acuarela sobre papel

Plastificados y con frases motivadoras



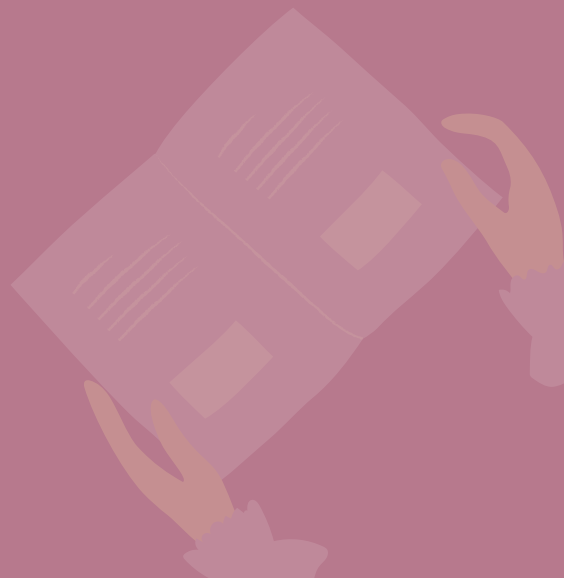









Algo de Laura



Acrílico

Algo de Laura













Algo de Laura

Piedras decoradas



Algo de Laura















Algo de Laura









Algo de Laura

Cerámica y complementos

Creación y decoración de piezas de cerámica y decoración de otros complementos

Complementos de cerámica







Algo de Laura

Complementos en madera pintada













Algo de Laura

Algo de Laura

Mandalas

Acrílico sobre lienzo y acuarela y rotulador sobre papel




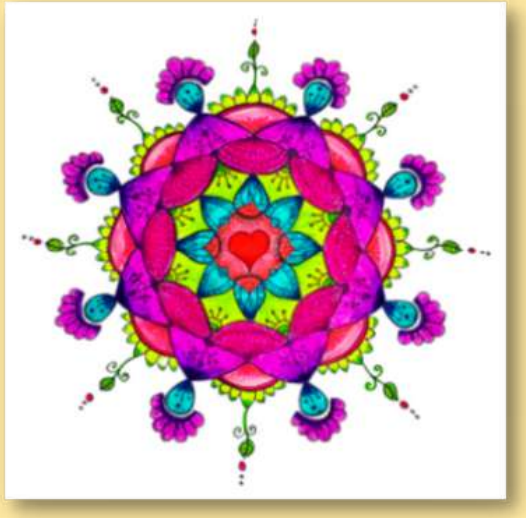


Acuarela y rotulador sobre papel





Diseño, arte y desarrollo
algodelaura.com

Acrilico sobre lienzo o tabla













Algo de Laura

Algo de Laura

Contacto

Email

contacto@algodelaura.com
lauralgp70@gmail.com

Teléfono

654 94 80 81

Dirección

C/ Cornocal, 23
Manzanares el Real
28410 Madrid



algodelaura